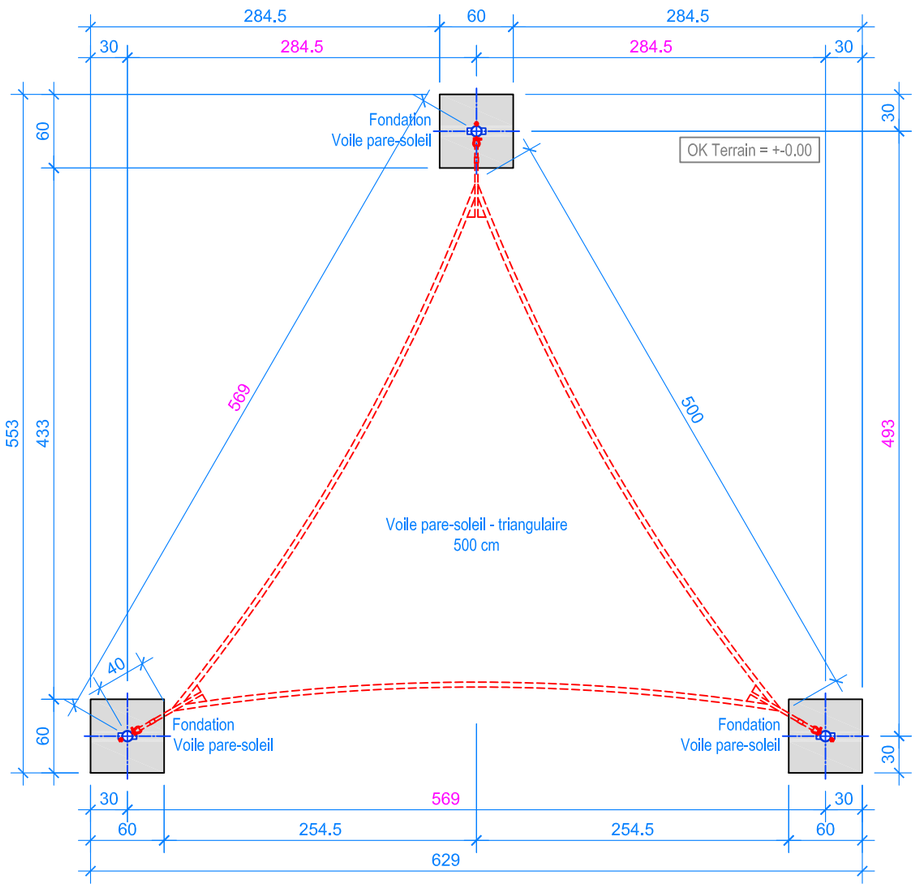

PLAN 1:50

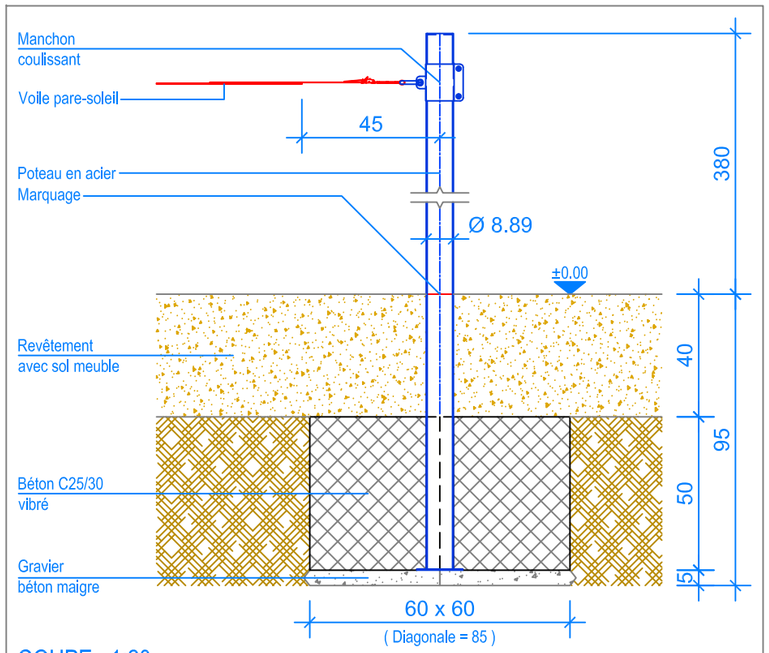

COUPE 1:20
FONDATION VOILE PARE-SOLEIL

INSTRUCTIONS DE MONTAGE:

1. Creuser 3 trous de 60 x 60 x 95 cm et remplire le fond avec du gravier / béton maigre, épaisseur env. 5 cm.
2. Poser les 3 poteaux dans les trous et mettre à niveau. (Marquage sur les poteau du niveau fini du terrain.)
3. Remplire les trous avec du béton C25/30 vibré jusqu' à -40 cm du niveau fini du terrain.
4. Laisser le béton prendre.
5. Fixer la voile pare-soleil avec les poteaux.

Voile pare-soleil livrée sans bac à sable

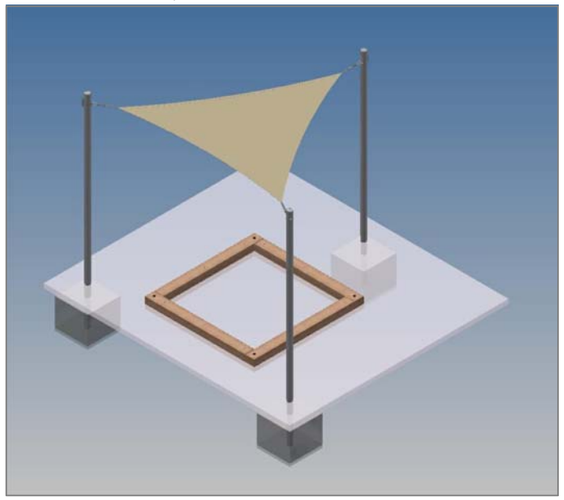

CHECK-LIST MATERIEL LIVRE:

- 3 poteaux en acier prémontés, à betonner
- Voile pare-soleil - triangulaire - 500 cm

Fuchs Thun AG
Tempelstrasse 11, CH-3608 Thun
Tel. 033 334 30 00
Internet: www.fuchsthun.ch
E-Mail: info@fuchsthun.ch
Conseil et vente Suisse romande
Tél. 079 314 64 50

Objekt:	Instructions de montage: 2.25.45 Voile pare-soleil - triangulaire - 500 cm Poteaux en acier à betonner (Revêtement avec sol meuble)		
Dat.: 05.06.2024	Rev.: -	Pl.Nr.: 2.25.45 - HS	
Gez.: M.Trüeb	Rev.: -	Mst.: 1:50 / 1:20	