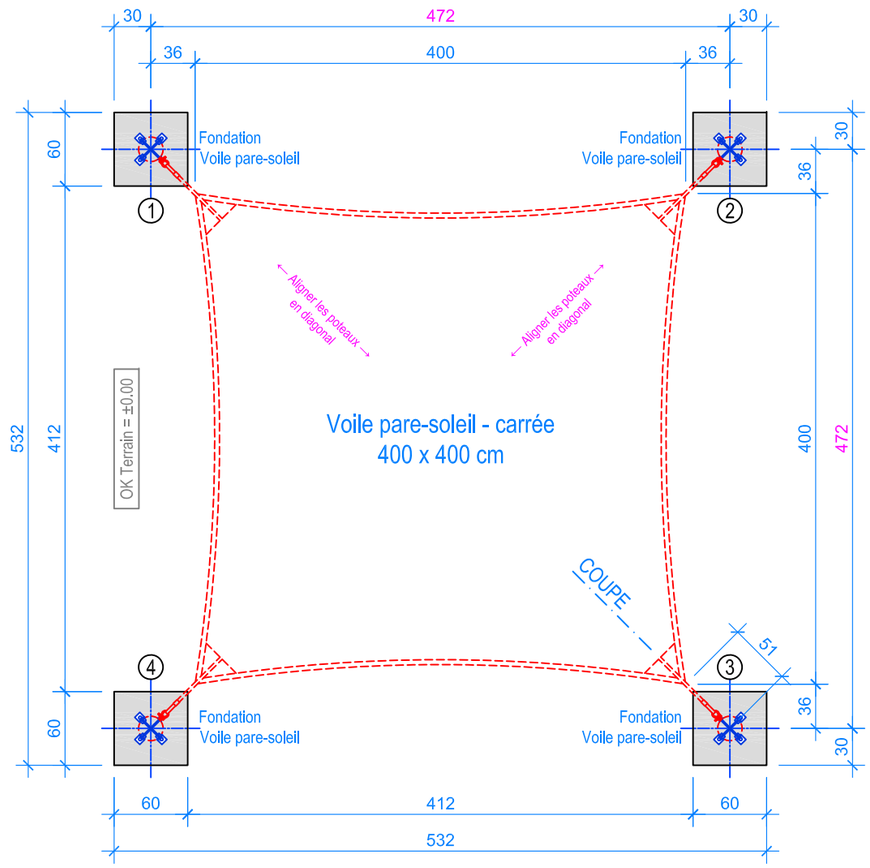

PLAN 1:50

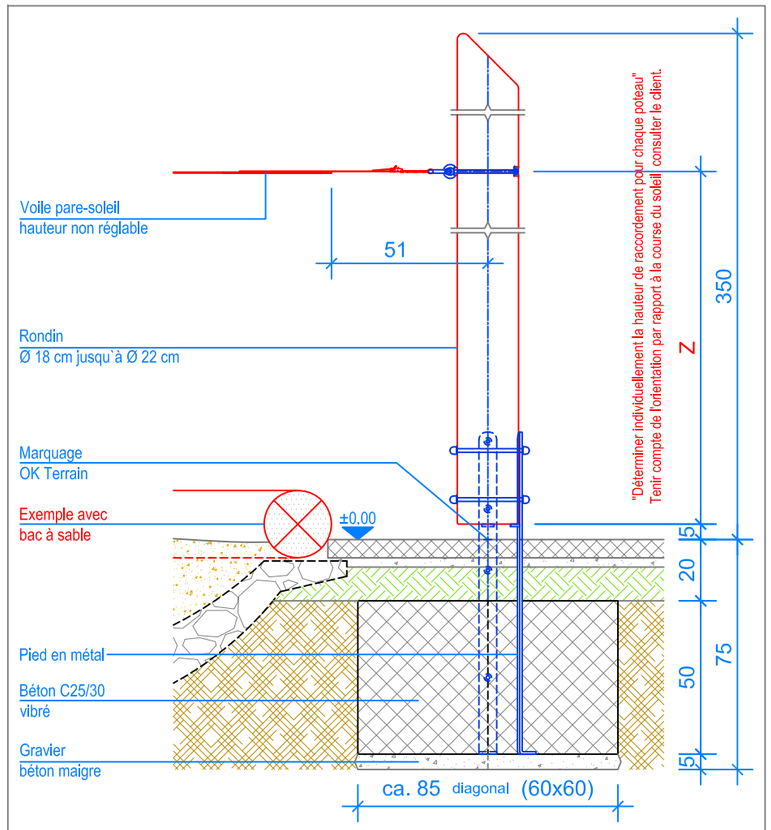

COUPE 1:20
FONDATION POTEAU VOILE PARE-SOLEIL

INSTRUCTIONS DE MONTAGE:

1. Creuser 4 trous de 60 x 60 x 75 cm et remblayer le fond des trous ainsi réalisés avec 5 cm de gravier / béton maigre.
2. Placer les poteaux prémontés dans l'excavation et ajuster (contrôler le niveau fini du terrain déjà indiqué contre les poteaux).
3. Remplir les trous avec du béton C25/30 vibré jusqu'à -20 cm du niveau fini du terrain. Laisser le béton prendre.
4. Fixer la voile pare-soleil avec les poteaux.

Voile pare-soleil livrée sans bac à sable

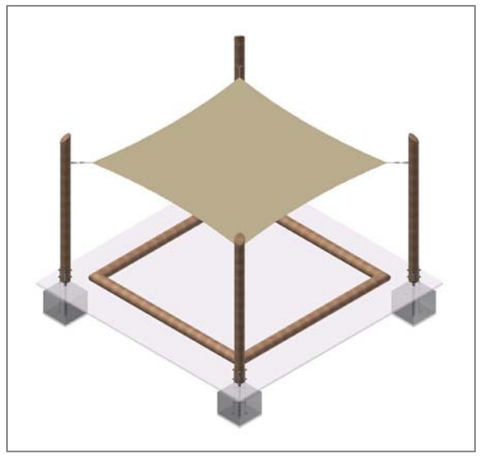

CHECK-LIST MATERIEL LIVRE:

- 4 poteaux en châtaignier avec pieds en métal
- 4 vis avec écrou cylindrique
- Voile pare-soleil - carrée - 400 x 400 cm

Fuchs Thun AG
Tempelstrasse 11, CH-3608 Thun
Tel. 033 334 30 00
Internet: www.fuchsthun.ch
E-Mail: info@fuchsthun.ch
Conseil et vente Suisse romande
Tél. 079 314 64 50

Objekt:	Instructions de montage: 2.25.25 Voile pare-soleil - carrée - 400 x 400 cm avec poteaux en châtaignier				
Dat.:	05.07.2019	Rev.:	09.05.2023 - MT	Pl.Nr.:	2.25.25
Gez.:	Silvia Meyer	Rev.:	08.02.2024 - MT	Mst.:	1:50 / 1:20